



Ensemble scolaire
Notre Dame
Vannes • Saint-Avé



© Fred Mouraud

2024-2025

CIRCULAIRE DE RENTRÉE

LYCÉE NOTRE DAME LE MÉNIMUR
71 rue de Metz - 56000 VANNES
T. : 02 97 54 03 31 / contact@esnd.bzh
www.esnd.bzh

Chers parents,

Avant d'entamer cette période estivale, nous vous invitons à parcourir notre circulaire de rentrée.

Vous y trouverez des informations spécifiques qui permettront une anticipation utile au bon déroulement de l'année scolaire. Pensez à noter dans votre agenda les dates importantes qui concernent votre enfant.

Dans l'attente de vous retrouver en septembre prochain, nous vous souhaitons un été reposant et d'agréables vacances en famille.

La communauté éducative

Rentrée scolaire – dates et horaires

→ Lundi 2 septembre 2024 à 10h00

Toutes les classes de 2^{nde}. Cours ou journée d'intégration les 2 et 3 septembre. Fin de journée à 16h00 (16h30 pour les 2^{nde} GT).

→ Mercredi 4 septembre 2024

9h30

Toutes les classes de 1^{ère}. Prise en charge par le professeur principal puis passage au self. Reprise des cours selon l'emploi du temps. Fin de journée 16h00/16h30.

10h30

- Terminales GT : Prise en charge par le professeur principal puis passage au self. Après-midi d'intégration. Fin de journée 16h00. Prévoir une tenue adaptée à des activités dans le parc.
- Terminales PRO : Prise en charge par le professeur principal puis passage au self. Reprise des cours selon l'emploi du temps. Fin de journée 16h00.

L'internat

Les familles recevront courant juillet un dossier à renseigner et à retourner à Mme LE GARREC avant le 31 août 2024.

→ Lundi 2 septembre 2024 à 8h30

Réunion de rentrée obligatoire des internes de 2^{nde} (amphi collège) et installation dans les chambres.

→ Mercredi 4 septembre 2024 à 8h00

Installation dans les chambres des internes de 1^{ère} et Terminale.

Les réunions de rentrée

Présentation de la 2nde

Une réunion d'information à destination des parents des élèves de 2^{nde} aura lieu :

- Pour les classes de 2^{nde} professionnelle : le mercredi 18 septembre 2024 à 18h00
- Pour les classes de 2^{nde} Générale et Technologique : le jeudi 19 septembre 2024 à 18h00

Présentation de la 1ère Générale, ST2S et STMG

Une réunion d'information à destination des parents des élèves de 1^{ère} Générale, STMG et ST2S aura lieu le mardi 24 septembre 2024 à 18h00.

Présentation de la terminale Générale, ST2S et STMG

Une réunion d'information à destination des parents des élèves de terminale Générale, STMG et ST2S aura lieu le mardi 17 septembre 2024 à 18h00.

Informations diverses

Calculatrice

Tous les élèves de 2^{nde} doivent faire l'achat d'une calculatrice NUMWORKS. Elle est à 82.99 € prix public dans les commerces (grandes surfaces ou papeterie). Nous vous proposons une commande groupée avec une remise de 10 % c'est-à-dire à 74.69 € avec une garantie individuelle de 2 ans.

Pour participer à cette commande groupée, vous devez suivre ce lien <https://promo.numworks.fr/jfk74u> (les instructions sont expliquées dans le document ci-après). Le paiement se fera alors en ligne par carte bancaire. Pour savoir si la commande a bien été validée, vous devez recevoir un mail de confirmation de Numworks.

La prise de commande sera fermée le mardi 10 septembre 2024. Les élèves recevront leur calculatrice au plus tard le 20 septembre 2024.

Si vous rencontrez un souci lors de la commande, vous pouvez écrire directement à l'adresse mail suivante : contact@numworks.fr

Commande de calculatrice

Nous avons mis en place une commande groupée de calculatrices NumWorks à un prix préférentiel. Pour en profiter, scannez le QR code ci-dessous :



<https://promo.numworks.fr/jfk74u>

Comment commander votre calculatrice ?

La commande groupée vous permet faire l'acquisition d'une calculatrice NumWorks à 74,69 € au lieu de 82,99 € prix public. Pour passer votre commande, rien de plus simple :

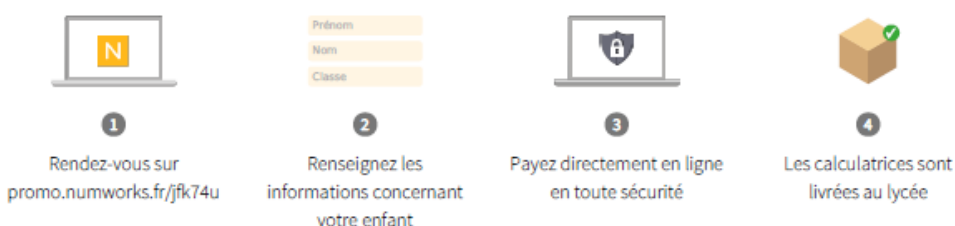

Connaissez-vous la calculatrice NumWorks ?

La calculatrice graphique NumWorks a été développée en collaboration avec des professeurs français pour créer un outil **sur-mesure pour le lycée** et **parfaitement adapté** aux nouveaux programmes.

Choisir NumWorks, c'est choisir d'équiper votre enfant d'une calculatrice totalement repensée qui lui donnera le goût d'explorer les mathématiques, les sciences et la programmation grâce à une utilisation **plus simple, plus rapide et plus confortable**.

Garantie et contact

Les calculatrices NumWorks sont garanties 2 ans et toute l'équipe NumWorks est basée en France.

Si vous rencontrez la moindre difficulté avec votre calculatrice, vous pouvez consulter la page *Assistance* du site de NumWorks : <https://www.numworks.com/fr/assistance/>. Vous pouvez également leur écrire directement à l'adresse contact@numworks.fr

Campagne de bourse 2024-2025

La prochaine campagne de bourse se déroulera du 1^{er} septembre au 17 octobre 2024.

IMPORTANT : Les élèves actuellement boursiers devront déposer une nouvelle demande à la rentrée. En effet, la reconduction automatique de la bourse de lycée est supprimée, ceci dans le cadre de l'harmonisation des modalités d'attribution (décret n°2024-306 du 3 avril 2024). Vous serez informés via EcoleDirecte de la disponibilité des dossiers au secrétariat.

Flyer lycées privés Bourse de lycée – Rentrée 2024/2025

Dans le cadre de la campagne de bourse, qui se déroulera du **1^{er} septembre au jeudi 17 d'octobre 2024**, le décret n° 2024-306 du 3 avril 2024 introduit l'harmonisation des modalités d'attribution des bourses de collège et de lycée, ce qui se traduit par la **suppression de la reconduction automatique de la bourse de lycée de la seconde à la terminale**, ainsi, l'attribution devient annuelle, comme pour la bourse de collège.

ATTENTION : TOUS LES ELEVES actuellement BOURSIERS, en plus de ceux qui souhaitent déposer une demande de bourse, **DEVONT DEPOSER UNE NOUVELLE DEMANDE**, format papier, pour la rentrée 2024-2025.

SIMULATEUR DE BOURSE



education.gouv.fr/aides-financieres-lycee

Je sais tout de suite **si** l'élève a droit à une bourse et je connais le montant de la bourse.

JE PEUX FAIRE LA DEMANDE DE BOURSE SI...

J'ai la charge effective et permanente de l'enfant que j'inscris (nourriture, logement, habillement) et je le déclare fiscalement.

DEROULEMENT DE LA DEMANDE

1. Je me procure le formulaire de **demande de bourse nationale de lycée** auprès du lycée de l'élève, ou sur le site internet du ministère,
2. En cas de besoin, je **peux me faire aider par l'établissement pour remplir le formulaire**, je n'attends pas le dernier moment pour remplir le dossier et le déposer au secrétariat de l'établissement.
3. Je fais plus facilement ma demande avec seulement un critère à fournir :
 - **Mon numéro fiscal** (disponible sur la déclaration pré-remplie ou tout autre document mentionnant le numéro fiscal, document à joindre au dossier).
 - **Concubinage** : *les numéros fiscaux des deux concubins sont requis même si le concubin n'est pas le parent de l'élève candidat boursier (notion de ménage).*
 - **Résidence alternée** : *seul le numéro fiscal du parent présentant la demande est requis (et celui de son éventuel(le) concubin(e)).*
 - **Si l'élève pour lequel vous demandez la bourse est désormais à votre charge et ne figurait pas sur votre avis d'imposition** : *vous devez fournir l'attestation de paiement de la CAF indiquant les enfants à votre charge et le justificatif du changement de résidence de l'élève.*
 - **Si votre demande concerne un enfant dont vous avez la tutelle** : *vous devez fournir la copie de la décision de justice désignant le tuteur et une attestation de paiement de la CAF OU une copie de la décision du conseil de famille et une attestation de paiement de la CAF.*
 - **En cas de changement de situation en 2024** : vous devez fournir une attestation de paiement de la CAF et un justificatif selon votre nouvelle situation
 - **En cas de séparation/divorce** : *Ordonnance de non conciliation / jugement de séparation / divorce. En l'absence de jugement : attestation sur l'honneur datée et signée des deux parents, précisant les modalités de garde des enfants et la date de séparation ;*
 - **En cas de décès** : *Acte de décès.*
4. Je dépose le dossier au secrétariat de mon établissement d'affectation, même si elle n'est pas complète, et je demande un accusé de réception.
 - ☞ **Si votre enfant quitte un établissement privé pour intégrer un établissement public à la rentrée 2024-2025, vous devez déposer une nouvelle demande de bourse via l'un des 3 dispositifs suivants :**
 - Demandes automatisées (télé-inscription et inscription papier en juin – juillet) ou inscription papier du 1^{er} septembre au 17 octobre 2024 ;
 - Demande téléservice, du 1^{er} septembre au 17 octobre 2024 ;
 - Demande format papier, du 1^{er} septembre au 17 octobre 2024.

Manuels scolaires

L'établissement a fait le choix de s'orienter vers les manuels scolaires numériques. Ils sont donc tous dématérialisés et mis à disposition des élèves (cf.fiche tarifs).

Fournitures scolaires

La liste des fournitures scolaires sera communiquée par les enseignants à la rentrée.

Régime

Lors de l'inscription ou de la réinscription de l'élève, le régime demi-pensionnaire 5 jours apparaît par défaut sur le site EcoleDirecte. Le choix du nombre de repas se fera à la rentrée.

EcoleDirecte

Pour rappel/information, EcoleDirecte est un système d'information sur Internet, qui vous permet par le biais d'une connexion sécurisée de visualiser chaque jour :

- Les notes de vos enfants (au fur et à mesure de leur saisie par les professeurs)
- Les absences et retards
- Les sanctions
- Le cahier de texte numérique
- Les messages d'informations administratives ou pédagogiques
- Le carnet de liaison
- La facturation
- Le paiement en ligne
- Demande de modification des coordonnées des responsables

Une application téléchargeable vous permet la consultation depuis votre téléphone ou tablette. Une mise à jour régulière est nécessaire afin de bénéficier de l'évolution des fonctionnalités.

Les codes d'accès familles sont strictement confidentiels et ne doivent en aucun cas être communiqués aux enfants.

Les nouveaux élèves recevront à la rentrée leur propre code avec un accès limité aux informations pédagogiques (notes, cahier de texte, vie scolaire...).

L'APEL et les parents délégués

L'APEL

L'APEL, c'est quoi ? [L'APEL](#)

En adhérant à l'APEL :

- Vous bénéficierez des services du Mouvement des APEL, dont le service d'accompagnement à l'orientation
- Vous recevrez la revue « Famille & Éducation » (5 N°/an)
- Vous soutiendrez les actions de l'équipe APEL, parents bénévoles et membres de la communauté éducative, œuvrant pour toutes les familles de l'établissement

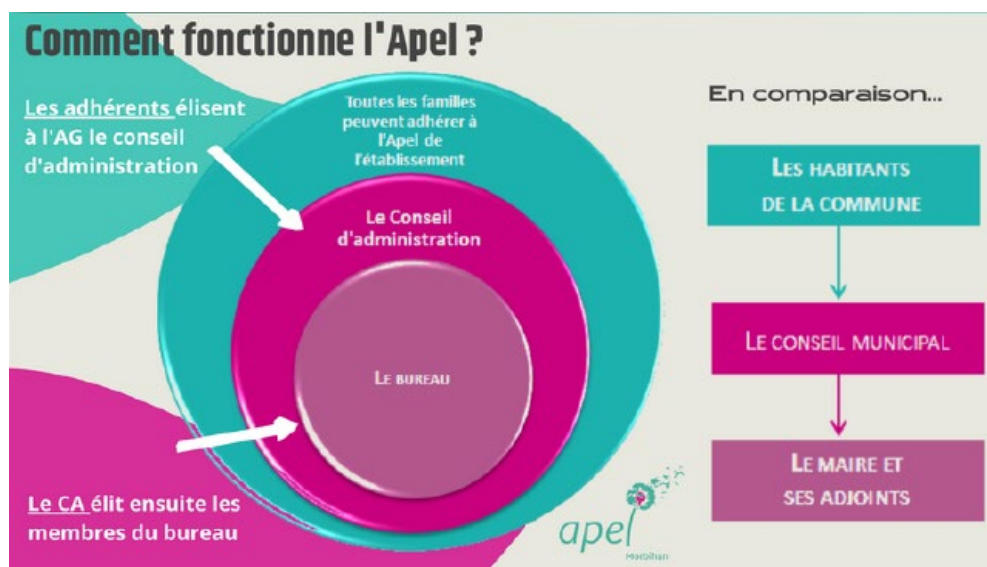

Devenir parent délégué – son rôle

- Il représente les parents d'une classe au sein de l'établissement (et non celle de son enfant)
- Il est le référent qui favorise un climat de confiance entre les parents, les élèves et tous les membres de la communauté éducative,
- Il participe aux conseils de classe

Les parents délégués seront conviés à une réunion courant octobre et se verront remettre un livret.

Comment adhérer à l'APEL et devenir parent délégué ?

Vous devez compléter le questionnaire ci-après : [Adhésion APEL / devenir parent délégué](#)

Adhésion à l'APEL : 19.90 €

(17 € pour le mouvement de l'APEL + 2.90 € pour l'APEL du lycée ND Le Ménimur)

Stage de réussite – 2nde GT et 2nde PRO



Ensemble scolaire
Notre Dame
Vannes-Saint-Avé

STAGE DE RÉUSSITE POUR UNE ENTRÉE EN SECONDE GÉNÉRALE, TECHNOLOGIQUE ET PROFESSIONNELLE



Le lycée Notre Dame le Ménimur propose à ses élèves des dispositifs d'accompagnement à la scolarité

L'ensemble scolaire Notre Dame, vous propose un **stage de réussite du 19/08 au 23/08** afin de préparer au mieux l'entrée en seconde de votre enfant. Ce stage permettra de reprendre les notions essentielles de la 3ème qui serviront lors du premier trimestre de seconde. Chaque heure de cours vous sera facturée **4 euros**.

MATIÈRES AU CHOIX ET CUMULABLES

MATHÉMATIQUES



FRANÇAIS



MÉTHODOLOGIE



ANGLAIS



Inscriptions avant le 5 juillet 2024 :

<https://forms.office.com/r/VXV39RSiKp>

Pour tout renseignement complémentaire,
merci de contacter Madame Nathalie SAVINA par courriel à n.savina@esnd.bzh

Calendrier événementiel prévisionnel

Date	Horaire	Thème
Lundi 19 au vendredi 23 août		Stage de réussite pour les élèves de 2 ^{nde}
Lundi 2 septembre		Rentrée des 2 ^{ndes} 8h30 : Accueil des élèves internes 10h00 : Rentrée des 2 ^{ndes} (Fin 16h00 2 ^{nde} PRO et 16h30 2 ^{nde} GT)
Lundi 2 septembre Mardi 3 septembre		Temps Envol (Journées d'intégration pour toutes les 2ndes)
Mercredi 4 septembre	8h	Accueil internat pour les 1ères et terminales
	9h30	Rentrée des 1ères (fin 16h/16h30)
	10h30	Rentrée des terminales + temps d'intégration l'après-midi pour les terminales GT (fin 16h00)
		Journée paralympique à Paris pour 31 élèves de 1 ^{ère} et terminale
Jeudi 5 septembre		Rentrée de l'enseignement supérieur
Lundi 16 au vendredi 20 septembre		Fête du sport
Mardi 17 septembre	18h	Rencontre des parents de Terminale GT
Mercredi 18 septembre	18h	Rencontre des parents de 2 ^{nde} PRO
Jeudi 19 septembre	18h	Rencontre des parents de 2 ^{nde} GT
Vendredi 20 septembre		Journée pédagogique (Pas cours pour les élèves)
Semaine du 23 au 27 septembre		Challenge de la mobilité
		Atelier « vivre ensemble » par l'association « liberté couleurs » pour le niveau 2 ^{nde}
Mardi 24 septembre	18h	Rencontre des parents de 1 ^{ère} GT
Lundi 30 septembre Mardi 1 ^{er} octobre		Théâtre forum - vie relationnelle et affective - compagnie « L'attelage »
Jeudi 3 au vendredi 18 octobre		Fête des apprentissages
Vendredi 4 octobre		Date limite d'élection des délégués et de positionnement sur les commissions
Lundi 7 au vendredi 11 octobre		Fête de la science – Océan de savoirs
		Lancement de l'ensemble des commissions élèves : CESC, CVL, restauration, club des droits de l'homme, éco-délégués, corres'santé
Lundi 14 au vendredi 18 octobre		Formation des délégués
Du 19 octobre au 3 novembre inclus		Vacances de la Toussaint
Jeudi 7 novembre		Journée contre le harcèlement
Vendredi 15 novembre		Cérémonie de remise des diplômes du Pôle Sup – session 2024
Lundi 25 novembre au vendredi 6 décembre		Quinzaine de la santé
Mois de décembre		Opération solidaire « boîte de Noël »
Mercredi 11 décembre		Repas solidaire

Lundi 16 au vendredi 20 décembre		Animations de Noël
Du 21 décembre au 5 janvier inclus		Vacances de Noël
Lundi 13 au vendredi 17 janvier		2 ^{ème} réunion des commissions : CESC, CVL et restauration
Vendredi 17 janvier		Cérémonie de remise des diplômes des bacheliers – session 2024
Mardi 21 janvier		Don du sang
Lundi 27 janvier		Fête de la Sainte-Angèle
Du 8 février au 23 février inclus		Vacances d'Hiver
Lundi 10 au vendredi 14 mars		3 ^{ème} réunion des commissions : CESC, CVL et restauration
Jeudi 20 mars		Journée du bonheur
Mercredi 2 avril		Don du sang
Du 5 avril au 21 avril inclus		Vacances de Pâques
Lundi 19 au vendredi 23 mai		Tournoi sportif
Mardi 27 mai		Fête de fin d'année de l'internat
Du 29 mai au 1 ^{er} juin inclus		Pont de l'Ascension
Lundi 2 au vendredi 6 juin		Prévention routière pour les 2 ^{nde}
Du 5 juillet au 31 août inclus		Vacances d'été

Calendrier des stages

Secteur commerce	2nde MCV	Semaine d'immersion	Du	14/10/2024	Au	19/10/2024	
		PFMP 1	Du	06/01/2025	Au	25/01/2025	
		PFMP 2	Du	02/06/2025	Au	21/06/2025	
	1ère MCV	PFMP 3	Du	12/11/2024	Au	07/12/2024	
		PFMP 4	Du	02/06/2025	Au	28/06/2025	
	Term. MCV	PFMP 5	Du	12/11/2024	Au	30/11/2024	
PFMP 6		Du	20/01/2025	Au	08/02/2025		
Secteur ASSP	2nde ASSP 1 & 2	PFMP 1	Du	13/01/2025	Au	31/01/2025	
		PFMP 2	Du	02/06/2025	Au	20/06/2025	
	1ère ASSP 1 & 2	PFMP 3	Du	12/11/2024	Au	06/12/2024	
		PFMP 4	Du	22/04/2025	Au	21/05/2025	
	Term. ASSP 1 et 2	PFMP 5	Du Et Du	06/03/2025 22/04/2025	Au Au	04/04/2025 02/05/2025	
Secteur AEPA	2nde AEPA	PFMP 1 semaine d'immersion	Du	06/01/2025	Au	10/01/2025	
		4 mercredis	Du	15/01/2025	Au	05/02/2025	
		1 semaine sur vacances scolaires	Du	10/02/2025	Au	14/02/2025	
		Du 24/02/2025 au 28/02/2025 récupération élèves en vacances					
		PFMP 2 semaine d'immersion	Du	31/03/2025	Au	04/04/2025	
		1 semaine sur vacances scolaires	Du	07/04/2025	Au	11/04/2025	
		Du 21/04/2025 au 25/04/2025 récupération élèves en vacances					
	6 mercredis	Du	30/04/2025	Au	11/06/2025		
	1ère AEPA	PFMP 3	Du	04/11/2024	Au	29/11/2024	
		PFMP 4	Du	12/05/2025	Au	06/06/2025	
	Term. AEPA	PFMP 5	Du et Du	15/01/2025	Au	07/02/2025	
03/03/2025				Au	21/03/2025		

MCV et AEPA : Vous recevrez prochainement par courrier des informations complémentaires.
 ASSP : Les informations seront communiquées par les enseignants à la rentrée

Vos contacts

Direction	
Manuel KRZYZOSIAK	Chef d'établissement
Véronique GOBIN	Cheffe d'établissement adjointe
Lionel CHARLES	Directeur délégué en charge des 2 ^{nde} et 1 ^{ère} GT
Astrid CHATARD	Directrice déléguée en charge des terminales GT
X	Directeur délégué en charge des Bac Pro ASSP, AEPA et MCV
Emilie PIER	Directrice déléguée du Pôle Sup
Fabrice JICQUELLO	Directeur délégué en charge de la vie scolaire

Service administratif	
Marie-Astrid L'HENORET	Assistante de direction
Isabelle FEVRIER	Assistante administrative
Yanne RIGUIDEL	Assistante administrative

Service comptabilité	
Jérémy GENILLARD	Responsable gestion et finances
Camille LAFAY	Assistante comptable

Vie scolaire	
Fabrice JICQUELLO	Directeur délégué en charge de la vie scolaire Référént des 2 ^{nde}
Marion MORICE	Conseillère d'éducation Référénte des 1 ^{ères} et de l'enseignement supérieur
Caroline MANCHELIN	Conseillère d'éducation Référénte des terminales
Marie-Hélène LE GARREC	Responsable internat
Delphine EVENO	Animatrice de vie scolaire

Service informatique	
Nicolas SAMSON	Responsable informatique

Référént sports	
Lionel CHARLES	Référént sports (sections et options sportives)